

PIANTA PIANO TERRA - STATO DI FATTO - scala 1:100

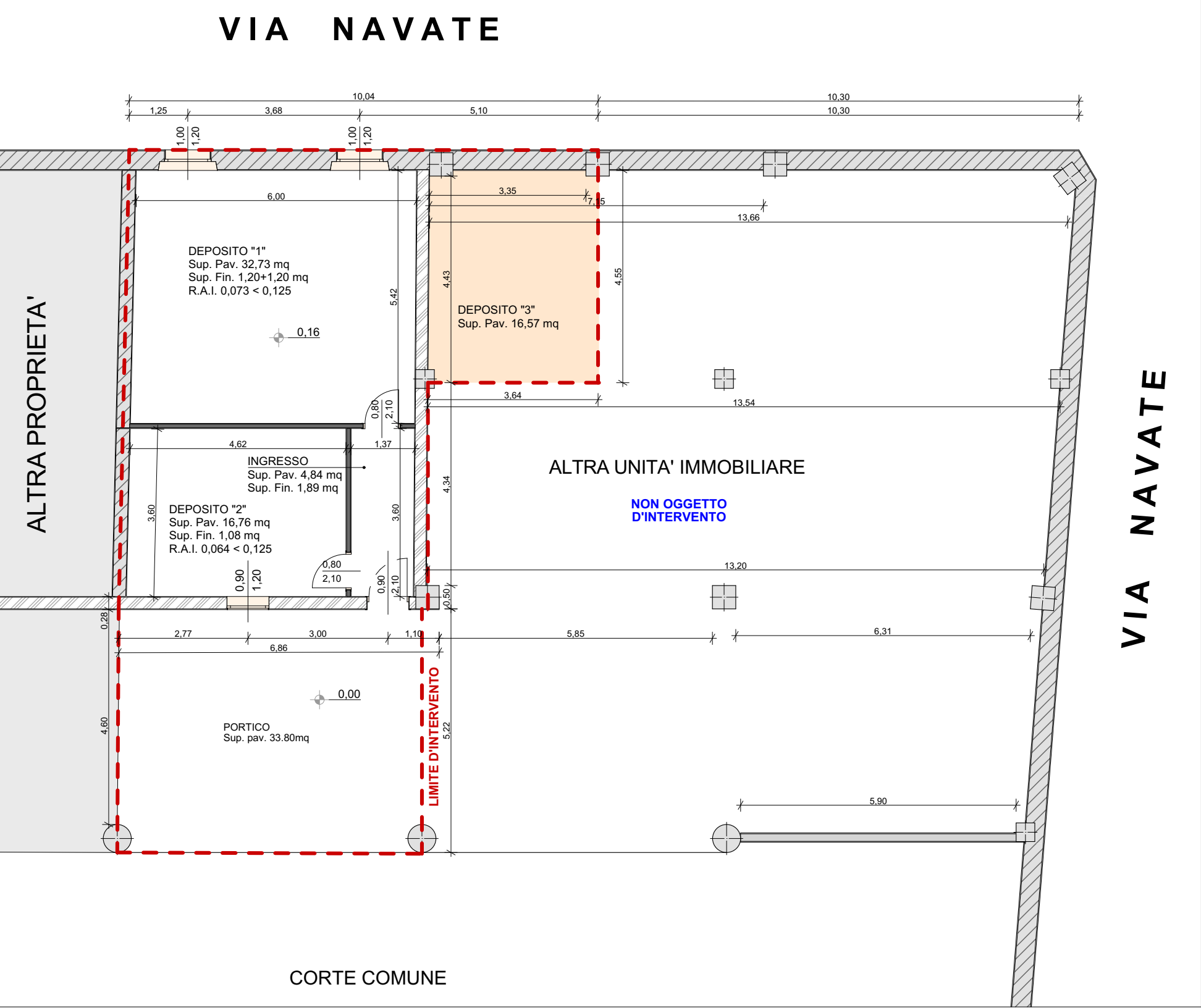

PIANTA PIANO PRIMO - STATO DI FATTO - scala 1:100

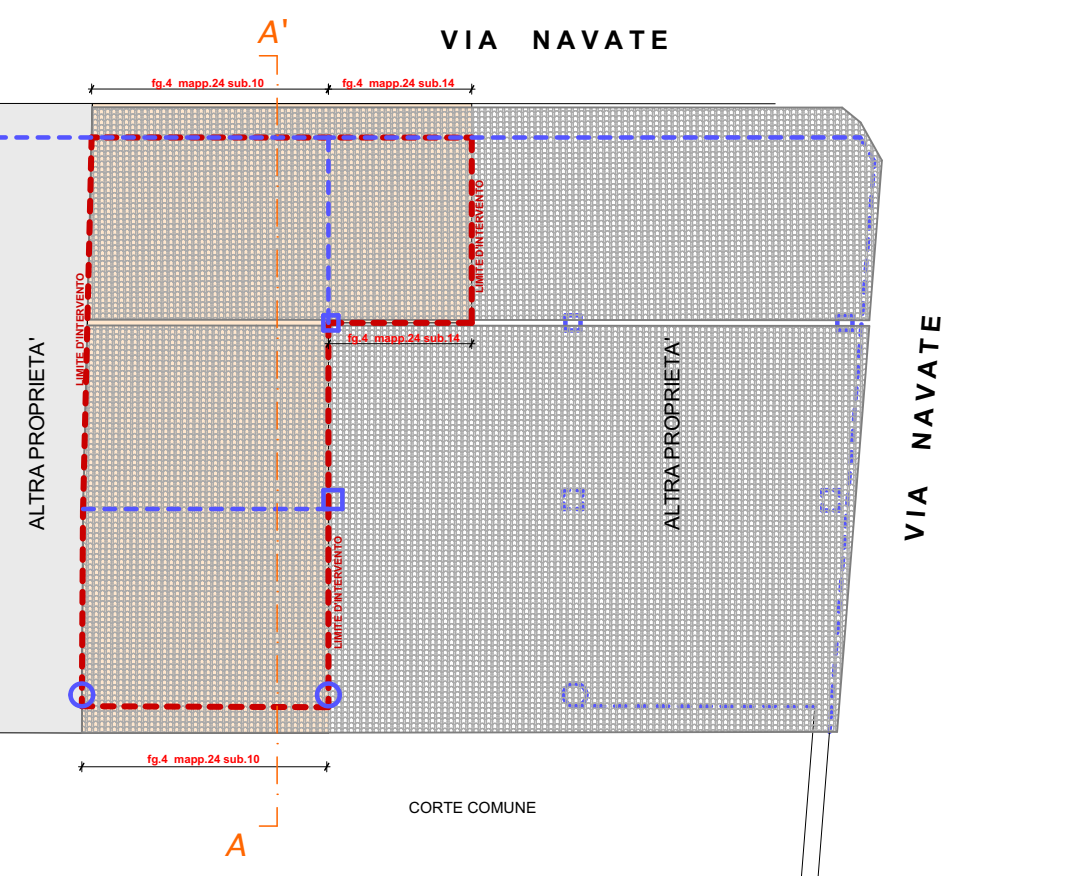
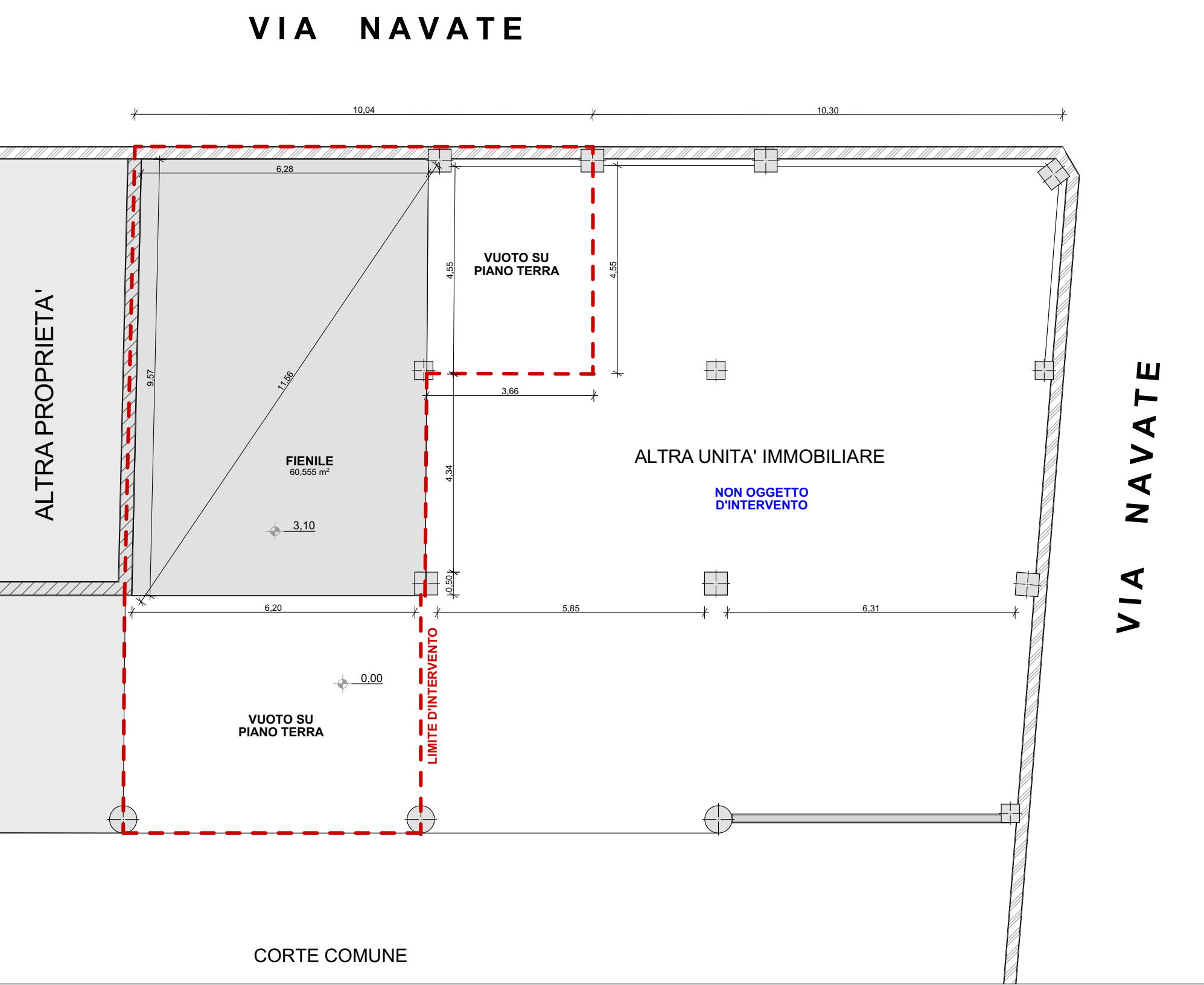

INQUADRAMENTO PORZIONE DI FABBRICATO OGGETTO D'INTERVENTO

PROSPETTO NORD - STATO DI FATTO - scala 1:100

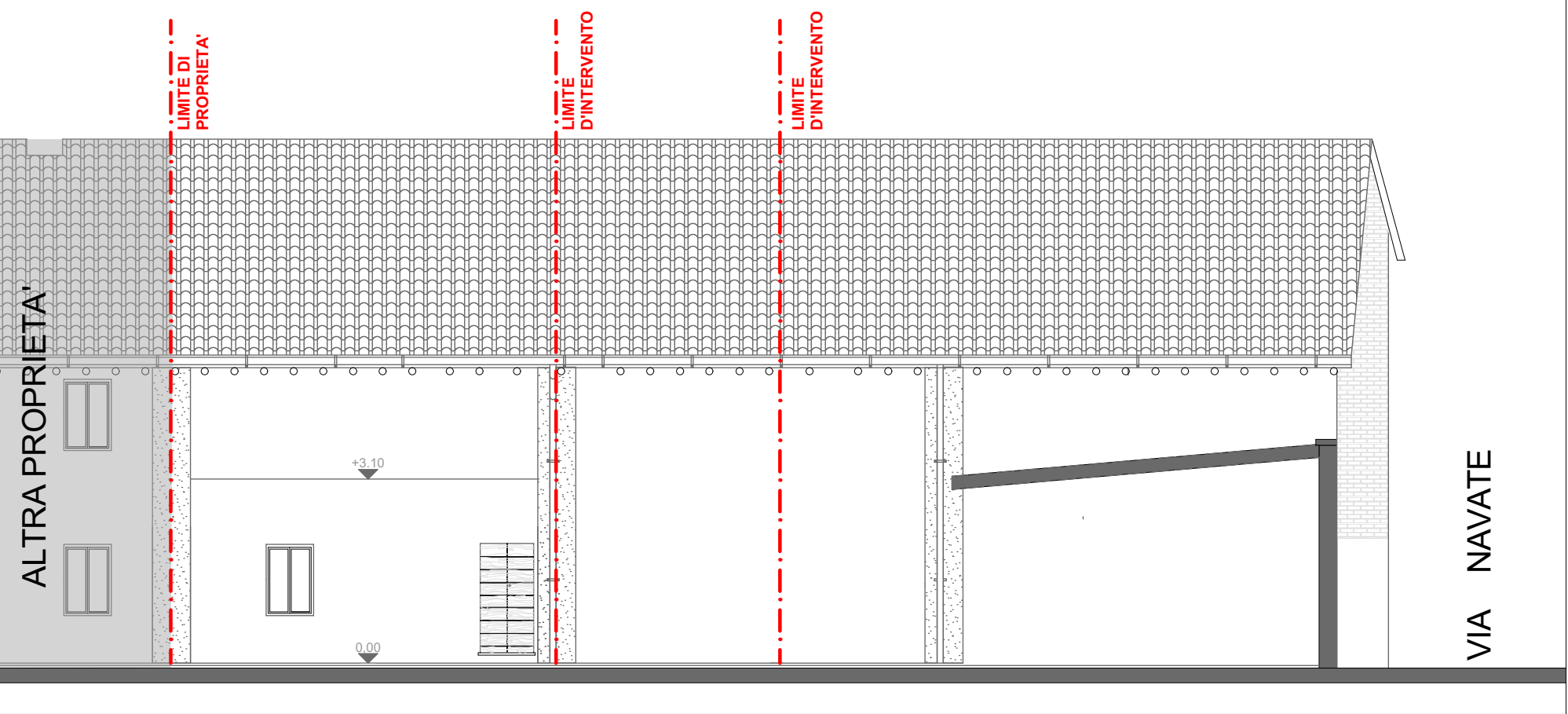

SLP PIANO TERRA - STATO DI FATTO - scala 1:200

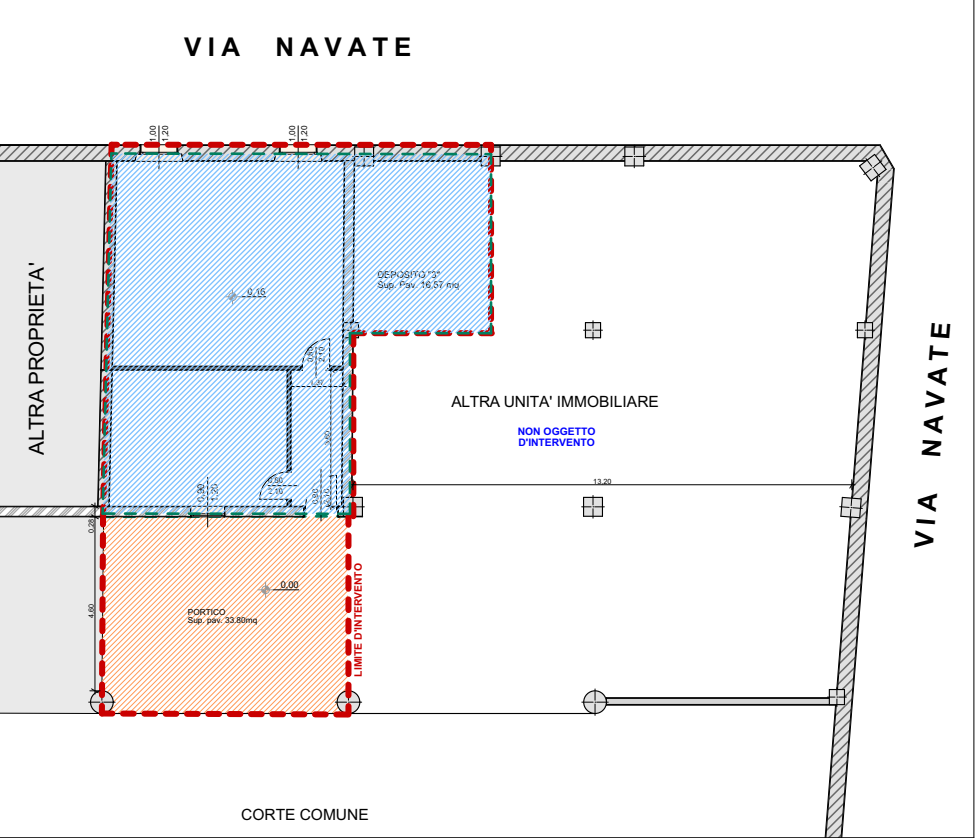

Stato di fatto - PIANO TERRA				
TIPO LOCALE	S.U.	S.finestrata	R.A.I.>0.125	S.n.r
INGRESSO		1,89 mq	0,125	4,84 mq
DEPOSITO "1"		2,10 mq	0,133	32,73 mq
DEPOSITO "2"		0,70 mq	0,125	16,76 mq
DEPOSITO "3"				16,57 mq
PORTICO				33,80 mq
TOTALE				104,70 mq

Stato di fatto - PIANO PRIMO				
TIPO LOCALE	S.U.	S.finestrata	R.A.I.>0.125	S.n.r
FIENILE				60,55 mq
TOTALE				60,55 mq

S.l.p Piano Terra - S.D.F	
	S.l.p. Piano Terra
Piano Terra	78.03 mq
Portico e loggie nella Zona "A" concorrono alla SLP	
TOTALE S.l.p.	78.03 + 33.80 = 111.83mq

VOLUME (stato di fatto)	
Volume	
Piano Terra	111,83 mq x 3,00 m = 335,49 mc
Totale	335,49 mc

9 - VOLUME, e il prodotto della SLP dei singoli piani per un'altezza teorica per piano di mt. 3 nel caso della residenza. Nel caso di edifici con destinazione produttiva o per le grandi strutture di vendita esistenti il volume si calcola considerando un'altezza virtuale di mt. 4 per piano.
La definizione di volume è introdotta al solo fine di consentire il calcolo ove necessario.

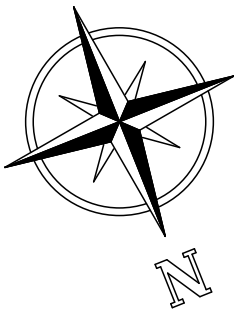

PROSPETTO SUD - STATO DI FATTO - scala 1:100

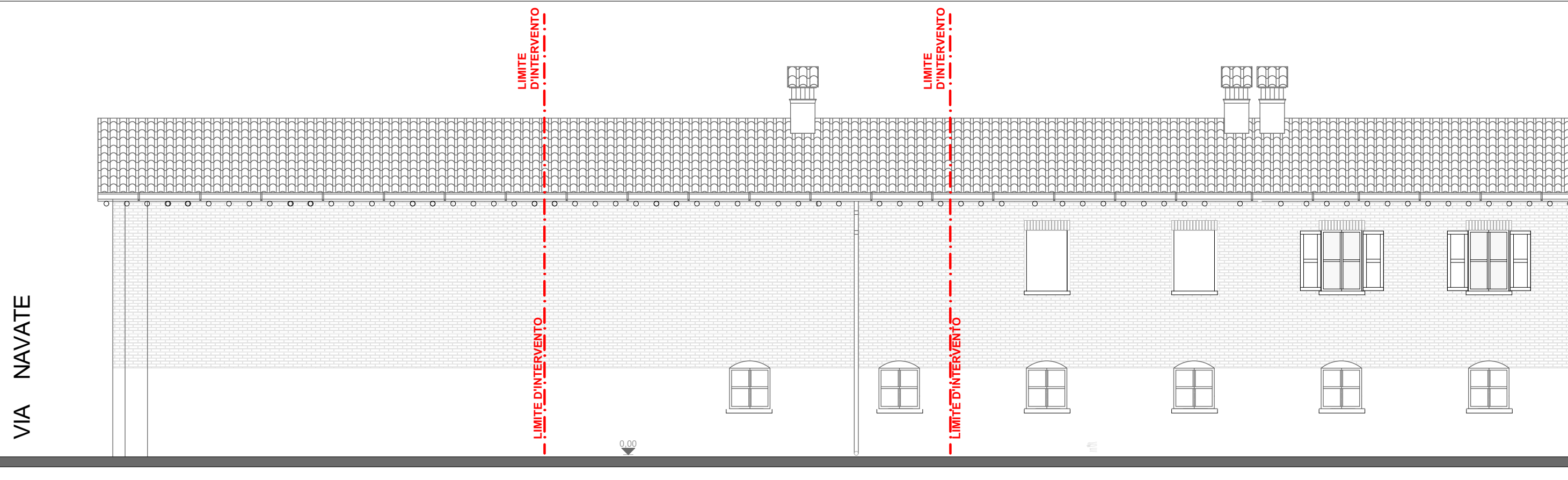

SEZIONE A-A' - STATO DI FATTO - scala 1:100

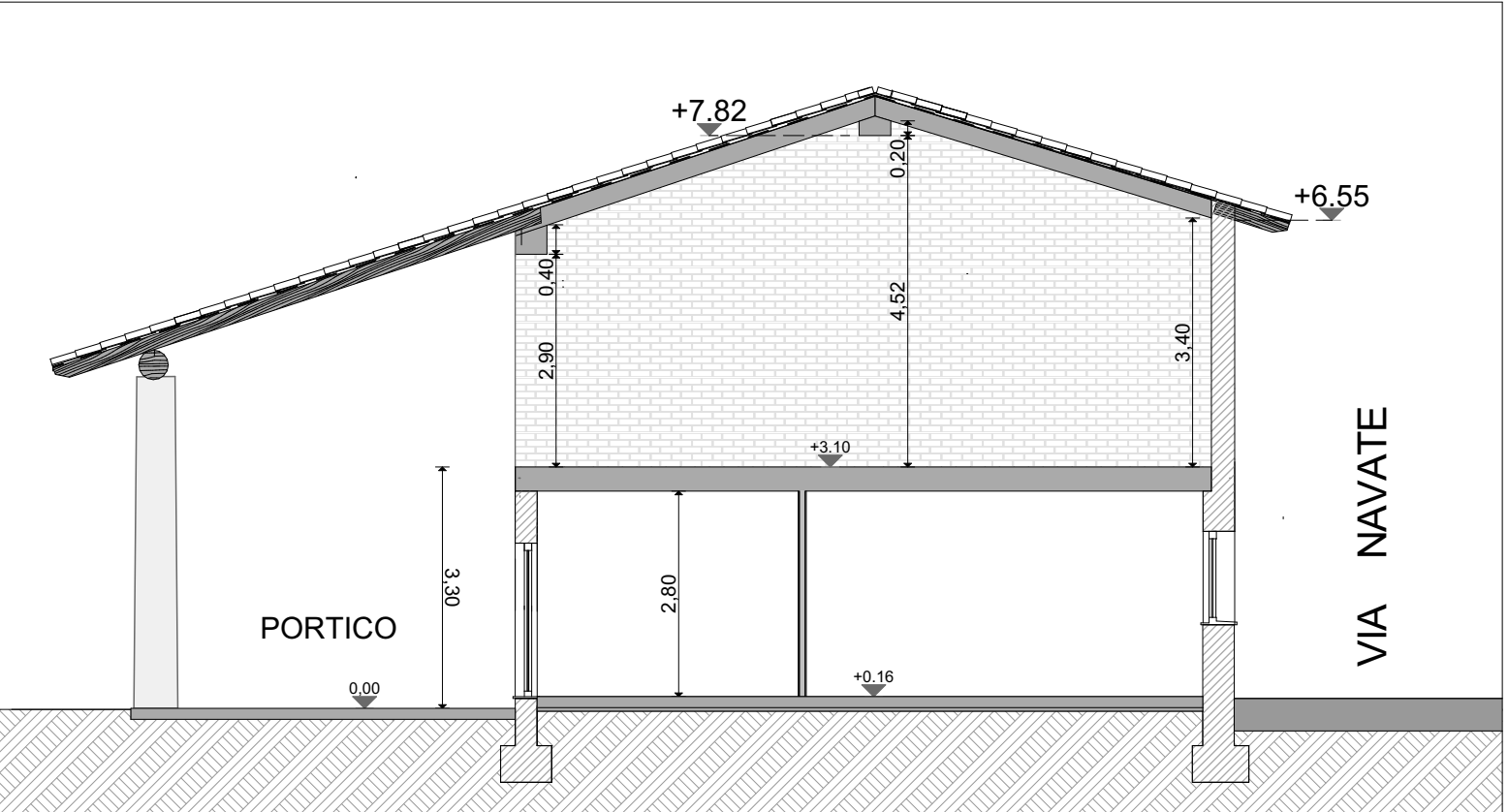

COMUNE DI LOGRATO		PROVINCIA DI BRESCIA - REGIONE LOMBARDIA	
PROGETTO ARCHITETTONICO		NICOLA ARCHITETTO BONISSONI	
<p>PROGETTISTA e DIRETTORE LAVORI</p> <p>Arch. Nicola Bonissoni</p> <p>Ordine degli architetti di Brescia,</p> <p>n. iscrizione 2091</p>		<p>Via Alcide De Gasperi 15, 25030 Lograto (BS)</p> <p>P. via: 02367730989 - C.Fisc.: 03062474238157H</p> <p>e-mail: bonissoni.nicola@gmail.com</p>	
PROPRIETARIO: MARINONI MATTEO		COMMITTENTE: Via Navate 13	
		25030 Lograto (BS)	
		Cod. Fisc.: MRNMTT94C07B1570	
COSTRUTTORE:			
STATO DI FATTO:		Rev: _____ Data: 9 Giugno 2025	
- Pianta Piano Terra, Primo e Copertura		Rev: _____ Data: _____	
- Calcolo SLP e Volume - Stato di Fatto			
- Prospetti Nort-Est e Sud-Ovest			
- Sezione A-A'			
RISTRUTTAZIONE UNITA' IMMOBILIARE ESISTENTE CON RECUPERO DELLO SPAZIO (EX-FIENILE) A PIANO PRIMO		Fabbricato sito in Via Navate n.13 in Lograto (BS), sul Foglio 4 mappale n.24 sub 10/14	
PROGETTO DEFINITIVO		SCALA 1:100	
TAV.N°		2	